

with you

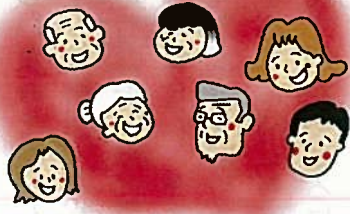

Vol. 53

社会福祉法人 岩蔵の郷

特別養護老人ホーム 洛翠園
短期入所生活介護事業所 洛翠園
老人デイサービスセンター 洛翠園
居宅介護支援事業所 洛翠園

〒606-0034
京都府京都市左京区岩倉村松町203番地
TEL: 075-707-7878
FAX: 075-702-3111
URL: <http://rakusuien7878.web.fc2.com>
令和6年7月吉日発行

日を追うごとにぐんぐん気温が上昇し、今年も猛暑となりそうな夏ですが、皆様におかれましては、いかがお過ごしでしょうか。

新任のあいさつ

特別養護老人ホーム 洛翠園
佐藤暢浩

令和六年四月より介護職員として入職しました佐藤暢浩と申します。

入職して三ヶ月ほど経ち、少し慣れてきた頃ですが、まだまだ至らない所もあり、日々精進してまいりたいと思っております。

ご利用者様に安心して快適な生活を過ごしていただけるように努めてまいります。どうぞよろしくお願いたします。

特別養護老人ホーム 洛翠園

山口小菊

三月十七日よりパート職員として入職しました山口小菊と申します。

長年、看護と介護に携わってき

ましたが、身体的なケアはもちろんのこと、ご利用者様の立場に立つて、今何をして差し上げられるか、何をしたら喜び楽しんで頂けるのか等、日々考えています。

高齢化社会と呼ばれるほど、お年寄りの多い時代です。介護の仕事もより一層大変にもなり、そして進化していくと思いますが、変わらないのは心のケアと、毎日たくさんの方々の笑顔で過ごしていただけること、それが何よりです。これからも日々考えながら努力していこうと思っておりますので、よろしくお願いたします。



特別養護老人ホームより

「鬼が食事を配膳？」

二月三日は節分にちなんで、職員手作りの鬼とおかめのお面をつけてお昼ご飯の配膳をしました。



ちよつとびっくりされる方、「かわいいねえ」と喜んで下さる方、反応は様々でしたが、みなさん、季節の風物詩を楽しんで頂けたようで、和気あいあいとしたお昼ご飯になりました。

(熊手広美)

「ベランダでお茶を楽しみました」

風薫る五月の気持ちの良い午後、ベランダでお茶（おやつ）を楽しんで頂きました。

目にもまぶしい新緑を眺めながらのティータイムは格別。あちらこちらで楽しそうなおしゃべりの輪が広がって、みなさん、まるで青春時代に戻ったようなはしゃぎっぷり。終わるころには「もう少し居たい」なんて声があがるほどでした。



五月晴れの空の下、ほんの短い時間でしたが、さわやかな風に吹

かれた一時、ご利用者の皆様には季節を感じていただけたのではないかと思います。

（渡邊安子）

「梅雨の季節も楽しく」

季節に合わせて華やかに施設の壁を彩る壁飾り。

今回、ご紹介するのは梅雨の季節、六月の壁飾りです。



しとしとと降る雨の中、カエルが楽しそうに歌い、紫陽花が咲くきれいな壁飾りは、職員が業務の合間に、あーでもない、こーでもないと思苦八苦しなから（でも楽

しみながら）作り上げた力作です。特に今回のものはかなり力を入れて作られていて本当に見事。現物をご覧いただけないのが残念なくらいです。



なかなか外出するのもままならない中、この壁飾りがご利用者様の皆さまにとって少しでも季節を感じる一助となればと思います。

（井上保）

永年勤続

《勤続十五年》

特別養護老人ホーム 洛翠園

杉田和子



社会福祉事業区分 貸借対照表

令和 6年 3月31日現在

社会福祉法人岩蔵の郷

(単位：円)

資 産 の 部			
勘定科目	当年度末	前年度末	増減
流動資産	158,959,732	124,325,048	34,634,684
現金預金	78,341,192	51,754,795	26,586,397
事業未収金	79,545,957	72,003,448	7,542,509
立替金	14,102	19,880	△ 5,778
前払金	1,055,181	546,925	508,256
仮払金	3,300	0	3,300
固定資産	908,871,849	956,390,650	△ 47,518,801
基本財産	873,694,957	919,890,551	△ 46,195,594
土地	132,818,000	132,818,000	0
建物	740,876,957	787,072,551	△ 46,195,594
その他の固定資産	35,176,892	36,500,099	△ 1,323,207
土地	5,122,638	5,122,638	0
建物	458,231	567,977	△ 109,746
構築物	1,526,695	2,362,627	△ 835,932
車輛運搬具	10	11	△ 1
器具及び備品	9,027,391	7,993,121	1,034,270
有形リース資産	1,864,185	2,728,995	△ 864,810
権利	30,000	30,000	0
無形リース資産	2,430,947	3,477,935	△ 1,046,988
拠点区分間長期貸付金	14,620,945	14,120,945	500,000
その他の固定資産	95,850	95,850	0
資産の部合計	1,067,831,581	1,080,715,698	△ 12,884,117
負 債 の 部			
流動負債	57,616,669	50,430,615	7,186,054
事業未払金	28,246,703	23,696,856	4,549,847
1年以内返済予定設備資金借入金	8,114,280	6,790,842	1,323,438
1年以内返済予定長期運営資金借入金	13,282,554	11,209,883	2,072,671
1年以内返済予定リース債務	1,267,882	1,982,841	△ 714,959
預り金	17,809	23,935	△ 6,126
職員預り金	1,113,110	1,141,317	△ 28,207
賞与引当金	5,574,331	5,584,941	△ 10,610
固定負債	360,220,976	342,385,692	17,835,284
設備資金借入金	129,063,653	137,177,933	△ 8,114,280
長期運営資金借入金	213,382,224	186,664,778	26,717,446
リース債務	3,154,154	4,422,036	△ 1,267,882
拠点区分間長期借入金	14,620,945	14,120,945	500,000
負債の部合計	417,837,645	392,816,307	25,021,338
純 資 産 の 部			
基本金	333,606,000	333,606,000	0
基本金	333,606,000	333,606,000	0
国庫補助金等特別積立金	422,090,561	445,644,874	△ 23,554,313
国庫補助金等特別積立金	422,090,561	445,644,874	△ 23,554,313
次期繰越活動増減差額	△ 105,702,625	△ 91,351,483	△ 14,351,142
(うち当期活動増減差額)	△ 14,351,142	△ 31,894,567	17,543,425

社会福祉事業区分 資金収支計算書

(自) 令和 5年 4月 1日 (至) 令和 6年 3月 31日

社会福祉法人岩瀬の会

(単位: 円)

勘定科目	予算(A)	決算(B)	差異(A)-(B)
収入			
介護保険事業収入	[462,230,000]	[460,897,093]	[1,332,907]
経常経費寄附金収入	[150,000]	[400,000]	[△ 250,000]
受取利息配当金収入	[4,000]	[1,894]	[2,106]
その他の収入	[3,760,000]	[4,201,590]	[△ 441,590]
事業活動収入計(1)	466,144,000	165,500,577	643,423
支出			
人件費支出	[311,600,000]	[310,824,949]	[775,050]
事業費支出	[79,870,000]	[77,329,003]	[2,540,997]
事務費支出	[60,270,000]	[60,035,376]	[234,624]
支払利息支出	[2,650,000]	[2,811,164]	[△ 161,164]
その他の支出	[2,950,000]	[3,131,858]	[△ 181,858]
事業活動支出計(2)	457,340,000	454,132,341	3,207,659
事業活動資金収支差額(3)=(1)-(2)	8,804,000	11,368,236	△ 2,564,236
施設整備等補助金収入	[2,853,000]	[2,533,500]	[319,500]
施設整備等収入計(4)	2,853,000	2,533,500	319,500
設備資金借入金元金償還支出	[6,800,000]	[6,790,842]	[9,158]
固定資産取得支出	[4,470,000]	[3,799,000]	[671,000]
ファイナンス・リース債務の返済支出	[1,760,000]	[1,982,841]	[△ 222,841]
施設整備等支出計(5)	13,030,000	12,572,683	457,317
施設整備等資金収支差額(6)=(4)-(5)	△ 10,177,000	△ 10,039,183	△ 137,817
長期運営資金借入金収入	[40,000,000]	[40,000,000]	[0]
拠点区分間長期借入金収入	[0]	[5,000,000]	[△ 5,000,000]
拠点区分間長期貸付金回収収入	[4,500,000]	[4,500,000]	[0]
拠点区分間繰入金収入	[1,850,000]	[1,642,387]	[207,613]
その他の活動収入計(7)	46,350,000	51,142,387	△ 4,792,387
長期運営資金借入金元金償還支出	[11,300,000]	[11,209,883]	[90,117]
拠点区分間長期貸付金支出	[0]	[5,000,000]	[△ 5,000,000]
拠点区分間長期借入金返済支出	[4,500,000]	[4,500,000]	[0]
拠点区分間繰入金支出	[1,830,000]	[1,642,387]	[187,613]
その他の活動支出計(8)	17,630,000	22,352,270	△ 4,722,270
その他の活動資金収支差額(9)=(7)-(8)	28,720,000	28,790,117	△ 70,117
予備費支出(10)	0	0	0
当期資金収支差額合計(11)=(3)+(6)+(9)-(10)	27,347,000	30,119,170	△ 2,772,170
前期末支払資金残高(12)	99,162,940	99,462,940	0
当期末支払資金残高(11)+(12)	126,609,940	129,582,110	△ 2,772,170

社会福祉事業区分 事業活動計算書

(自) 令和 5年 4月 1日 (至) 令和 6年 3月 31日

社会福祉法人岩瀬の会

(単位: 円)

勘定科目	当年度決算(A)	前年度決算(B)	増減(A)-(B)
収入			
介護保険事業収益	[460,897,093]	[442,171,342]	[18,725,751]
経常経費寄附金収益	[400,000]	[120,000]	[280,000]
サービス活動収益計(1)	461,297,093	442,291,342	19,005,751
支出			
人件費	[310,814,330]	[310,904,077]	[△ 89,747]
事業費	[77,329,003]	[78,659,156]	[△ 1,330,153]
事務費	[60,035,376]	[60,187,310]	[151,934]
減価償却費	[51,817,793]	[51,161,152]	[656,641]
国庫補助金等特別独立行政機構	[△ 23,707,813]	[△ 20,811,363]	[△ 2,896,450]
サービス活動費用計(2)	474,238,605	473,443,171	795,434
サービス活動増減差額(3)=(1)-(2)	△ 13,011,602	△ 31,152,029	18,140,427
収入			
受取利息配当金収益	[1,804]	[1,602]	[202]
その他のサービス活動外収益	[4,201,590]	[5,145,214]	[△ 943,624]
サービス活動外収益計(4)	4,203,394	6,146,816	△ 1,943,422
支出			
支払利息	[2,811,164]	[2,844,003]	[△ 32,839]
その他のサービス活動外費用	[3,131,858]	[3,809,150]	[677,292]
サービス活動外費用計(5)	5,943,022	6,653,153	△ 710,131
サービス活動外増減差額(6)=(4)-(5)	△ 1,739,628	△ 706,337	△ 1,033,291
経常増減差額(7)=(3)+(6)	△ 14,751,230	△ 31,858,366	17,107,136
収入			
施設整備等補助金収益	[2,533,500]	[0]	[2,533,500]
特別収益計(8)	4,173,827	974,560	3,209,267
支出			
固定資産売却損・処分損	[0]	[1]	[△ 1]
国庫補助金等特別独立行政機構	[2,213,402]	[0]	[2,213,402]
拠点区分間繰入金費用	[1,642,387]	[974,560]	[667,827]
特別費用計(9)	3,855,789	974,561	2,881,228
特別増減差額(10)=(8)-(9)	308,038	1	308,037
当期増減差額(11)=(7)+(10)	△ 14,443,192	△ 31,858,365	17,415,173
前期末繰越増減差額(12)	91,351,483	69,156,916	22,194,567
当期末繰越増減差額(13)=(11)+(12)	△ 14,081,680	△ 31,858,364	△ 17,776,684
基本金取崩額(14)	[0]	[0]	[0]
その他の独立行政機構(15)	[0]	[0]	[0]
その他の独立行政機構(16)	[0]	[0]	[0]
当期繰越増減差額(17)=(13)-(14)-(15)-(16)	△ 14,081,680	△ 31,858,364	△ 17,776,684